

# DADI ESAGONALI A SALDARE DIN 929

## HEXAGON WELD NUTS DIN 929

**ART. 600**

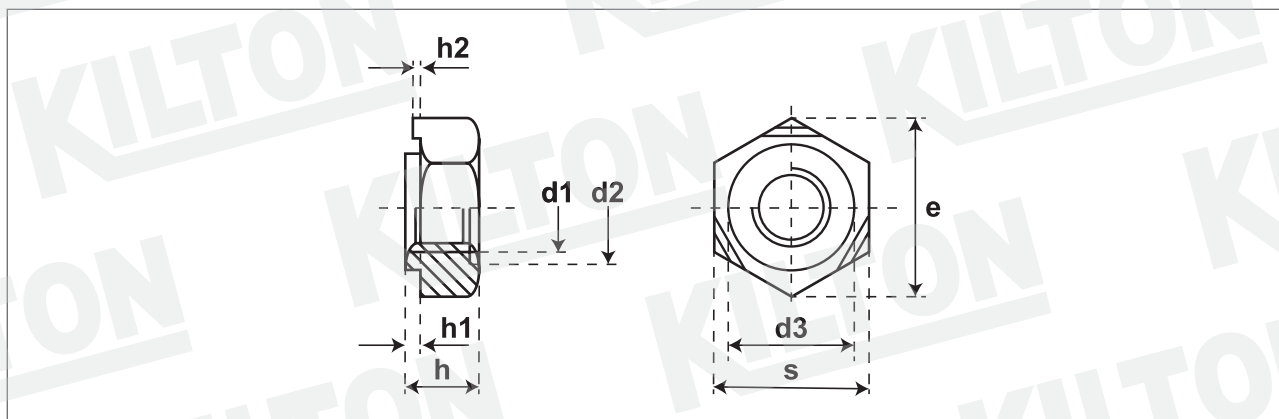

Quantità - Quantity

Materiale - Material

Lunghezza Ribattino - Shank length

Lunghezza Vite - Screw length

Durezza superficiale - Surface hardness

Durezza Rockwell - Core Rockwell

Testa Rif. - Head according to Uni/Din

Filetto Rif. - Thread according to Uni/Din

Trattamento superficiale - Surface treatment

Acciaio - Steel (C=0,25% max.)

Din 929

| d1  | d2<br>H13 | d3<br>H11 | h<br>h14 | s<br>h13 | h1   |         | h2   |         | e<br>min. |  |  |  |  |  |  |  |  |  |
|-----|-----------|-----------|----------|----------|------|---------|------|---------|-----------|--|--|--|--|--|--|--|--|--|
|     |           |           |          |          | min  | max     | min  | max     |           |  |  |  |  |  |  |  |  |  |
| M3  | 4,50      | 4,50      | 3,00     | 7,50     | 0,55 | +0-0,1  | 0,25 | +0-0,1  | 8,15      |  |  |  |  |  |  |  |  |  |
| M4  | 6,00      | 6,00      | 3,50     | 9,00     | 0,65 | +0-0,1  | 0,35 | +0-0,1  | 9,83      |  |  |  |  |  |  |  |  |  |
| M5  | 7,00      | 7,00      | 4,00     | 10,00    | 0,70 | +0-0,1  | 0,40 | +0-0,1  | 10,95     |  |  |  |  |  |  |  |  |  |
| M6  | 8,00      | 8,00      | 5,00     | 11,00    | 0,75 | +0-0,15 | 0,40 | +0-0,1  | 12,02     |  |  |  |  |  |  |  |  |  |
| M8  | 10,50     | 10,50     | 6,50     | 14,00    | 0,9  | +0-0,15 | 0,5  | +0-0,15 | 15,38     |  |  |  |  |  |  |  |  |  |
| M10 | 12,50     | 12,50     | 8,00     | 17,00    | 1,15 | +0-0,2  | 0,65 | +0-0,15 | 18,74     |  |  |  |  |  |  |  |  |  |
| M12 | 14,80     | 14,80     | 10,00    | 19,00    | 1,4  | +0-0,2  | 0,8  | +0-0,2  | 20,91     |  |  |  |  |  |  |  |  |  |
| M14 | 16,80     | 16,80     | 11,00    | 22,00    | 1,8  | +0-0,2  | 1    | +0-0,2  | 24,27     |  |  |  |  |  |  |  |  |  |
| M16 | 18,80     | 18,80     | 13,00    | 24,00    | 1,8  | +0-0,2  | 1    | +0-0,2  | 26,51     |  |  |  |  |  |  |  |  |  |

Disegno/Drawing:

KLT-A1-0120/1 ART.600

Cod. cliente/Client code:

Confezione/Packing:

Box

Note:

**KILTON**  
PRODUZIONE VITERIE