

# DADI ESAGONALI UNI 5588 DIN 934

## HESAGON NUTS UNI 5588 DIN 934

**ART. 602**

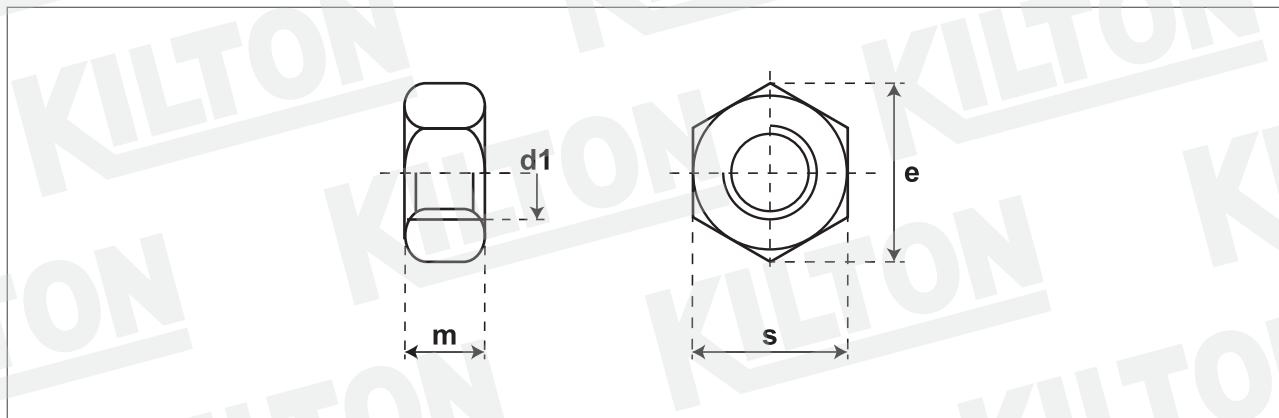

**Quantità - Quantity**

**Materiale - Material**

Acciaio - Steel CL.8 (6S)

**Lunghezza Ribattino - Shank length**

**Lunghezza Vite - Screw length**

**Durezza superficiale - Surface hardness**

**Durezza Rockwell - Core Rockwell**

**Testa Rif. - Head according to Uni/Din**

Uni 5588 Din 934

**Filetto Rif. - Thread according to Uni/Din**

**Trattamento superficiale - Surface treatment**

| d1  | passo<br>grosso | e<br>min. | s   | m   |  |  |  |  |  |  |  |  |  |  |  |
|-----|-----------------|-----------|-----|-----|--|--|--|--|--|--|--|--|--|--|--|
| M3  | 0,50            | 6,08      | 5,5 | 2,4 |  |  |  |  |  |  |  |  |  |  |  |
| M4  | 0,70            | 7,74      | 7   | 3,2 |  |  |  |  |  |  |  |  |  |  |  |
| M5  | 0,80            | 8,87      | 8   | 4   |  |  |  |  |  |  |  |  |  |  |  |
| M6  | 1,00            | 11,05     | 10  | 5   |  |  |  |  |  |  |  |  |  |  |  |
| M7  | 1,00            | 12,12     | 11  | 5,5 |  |  |  |  |  |  |  |  |  |  |  |
| M8  | 1,25            | 14,38     | 13  | 6,5 |  |  |  |  |  |  |  |  |  |  |  |
| M10 | 1,50            | 18,90     | 17  | 8   |  |  |  |  |  |  |  |  |  |  |  |
| M12 | 1,75            | 21,10     | 19  | 10  |  |  |  |  |  |  |  |  |  |  |  |
| M14 | 2,00            | 24,49     | 22  | 11  |  |  |  |  |  |  |  |  |  |  |  |
| M16 | 2,00            | 26,75     | 24  | 13  |  |  |  |  |  |  |  |  |  |  |  |
| M18 | 2,50            | 30,14     | 27  | 15  |  |  |  |  |  |  |  |  |  |  |  |
| M20 | 2,50            | 33,53     | 30  | 16  |  |  |  |  |  |  |  |  |  |  |  |
| M22 | 2,50            | 35,72     | 32  | 18  |  |  |  |  |  |  |  |  |  |  |  |

**Disegno/Drawing:**

KLT-A1-0120/1 ART.602

**Cod. cliente/Client code:**

**Confezione/Packing:**

Box

**Note:**

**KILTON**  
PRODUZIONE VITERIE