

# DADI QUADRI A SALDARE DIN 928

## SQUARE WELD NUTS DIN 928

**ART. 620**

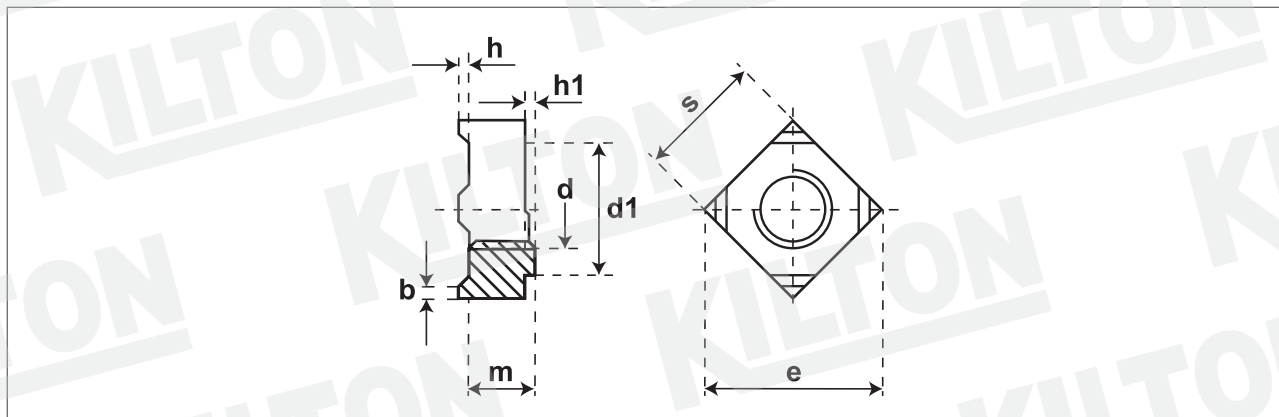

**Quantità - Quantity**

**Materiale - Material**

Acciaio - Steel CL.8 (6S)

**Lunghezza Ribattino - Shank length**

**Lunghezza Vite - Screw length**

**Durezza superficiale - Surface hardness**

**Durezza Rockwell - Core Rockwell**

**Testa Rif. - Head according to Uni/Din**

Din 928

**Filetto Rif. - Thread according to Uni/Din**

**Trattamento superficiale - Surface treatment**

d	d1	b nom.	h ±0,1	h1 max.	s H14	m H14	e min.										
M4	6,40	0,80	0,60	1,30	7,00	3,50	9,00										
M5	8,20	1,00	0,80	1,50	9,00	4,20	12,00										
M6	9,10	1,20	0,80	1,80	10,00	5,00	13,00										
M8	12,80	1,50	1,00	2,00	14,00	6,50	18,00										
M10	15,60	1,80	1,20	2,20	17,00	8,00	22,00										
M12	17,40	2,00	1,40	3,00	19,00	9,50	25,00										
M14	20,40	2,50	1,40	3,20	22,00	11,40	28,00										
M16	22,40	2,50	1,60	4,00	24,00	13,00	32,00										

**Disegno/Drawing:**

KLT-A1-0120/1 ART.620

**Cod. cliente/Client code:**

**Confezione/Packing:**

Box

**Note:**

**KILTON**  
PRODUZIONE VITERIE